CASA DELLA LUNA

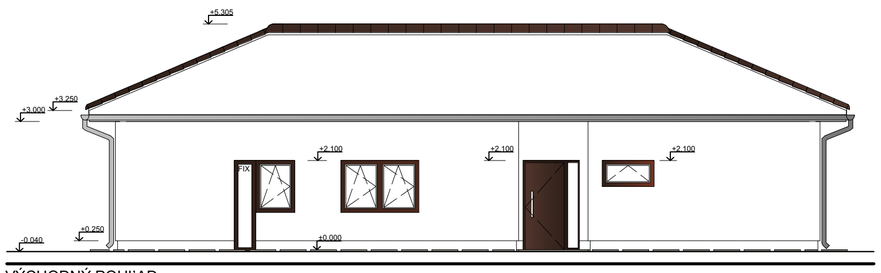

VÝCHODNÝ POHĽAD

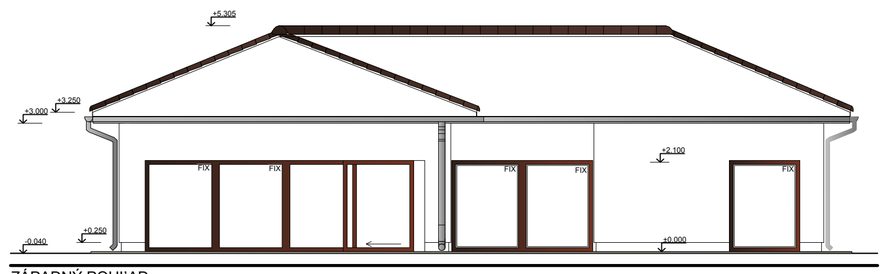

ZÁPADNÝ POHĽAD

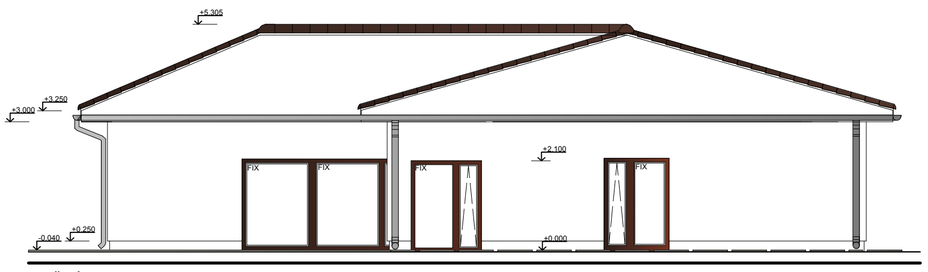

JUŽNÝ POHĽAD

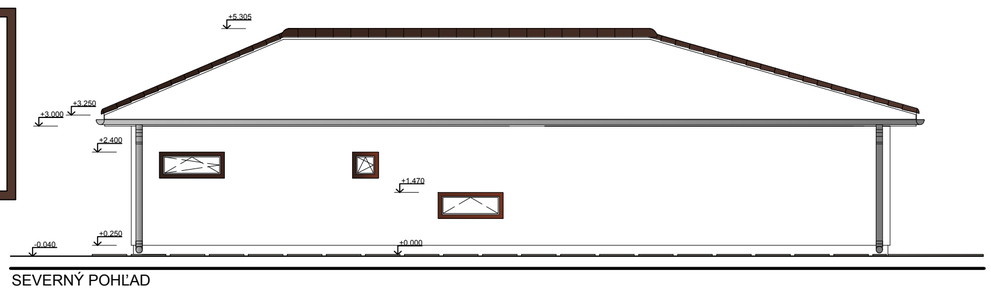

SEVERNÝ POHĽAD

Casa della Luna, v preklade „Dom mesiaca," je jednopodlažný rodinný dom navrhnutý pre 4-člennú rodinu.
V celom dome sú hnedé hliníkové okná s dvojsklom, doplnené o vstavané vonkajšie žalúzie
na elektrické ovládanie - moderné riešenie pre pohodlie, tieň aj bezpečie.
Obvodové murivo z Porotherm 30 Profi s kvalitným zateplením zabezpečuje výborné tepelnoizolačné vlastnost
a energetickú úspornosť.
V dome je skladba podlahy DEK (DEKFLOOR 01)
a skladba steny DEK Obvodová stena SN.0503A (DEKTHERM STANDARD).

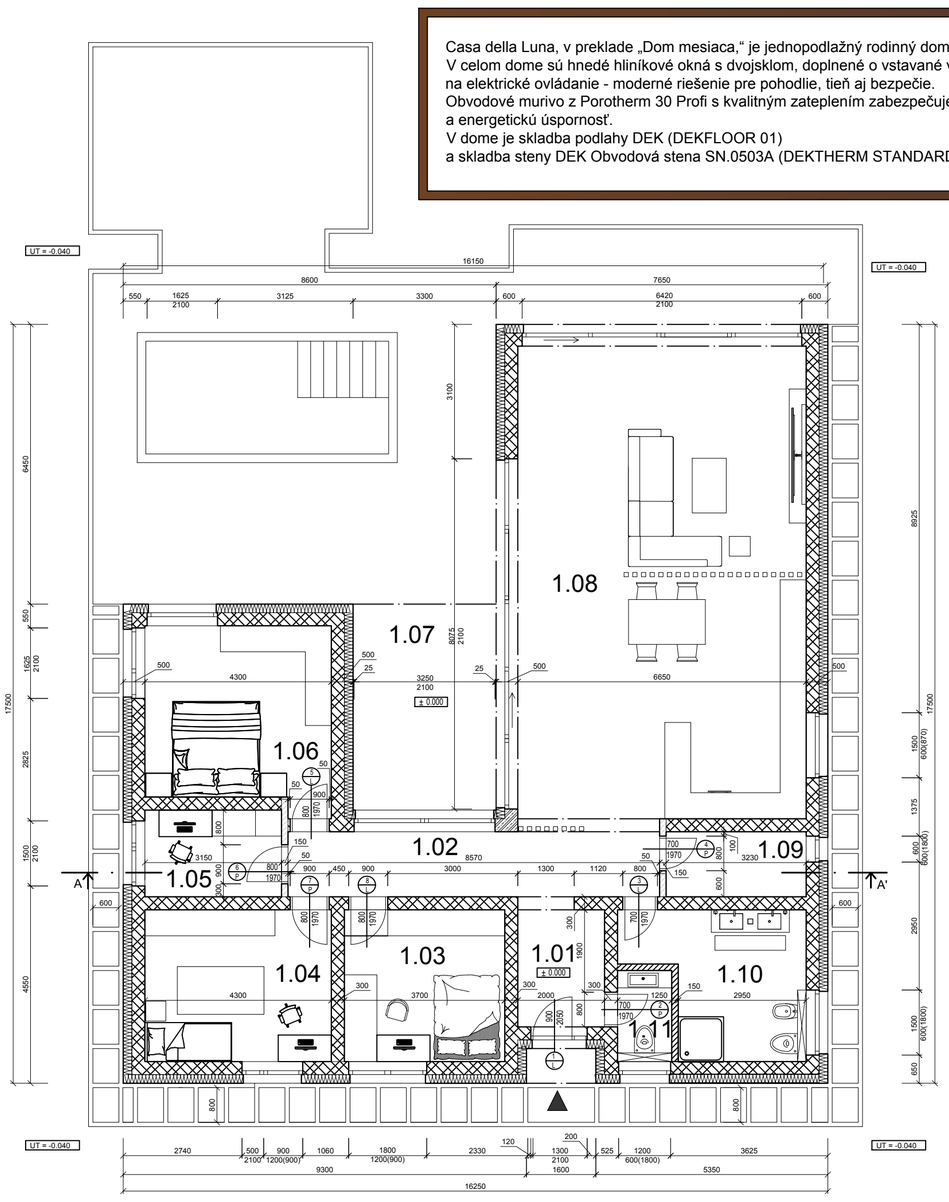

LEGENDA MIESTNOSTÍ

Č.M.	ÚČEL MIESTNOSTÍ	PLOCHA m²
1.01	ZÁDVERIE	5.4
1.02	CHODBA	12.855
1.03	ZBA	12.95
1.04	ZBA	15.05
1.05	PRACOVNÝ KÚT	6.3
1.06	ZBA	17.485
1.07	TERASA	134.998
1.08	OBÝVAČKA + KUCHYŇA	72.485
1.09	TECHNICKÁ MIESTNOSŤ	4.845
1.10	KÚPEĽŇA	12.075
1.11	WC	2.625

REZ OBJEKTOM A-A'

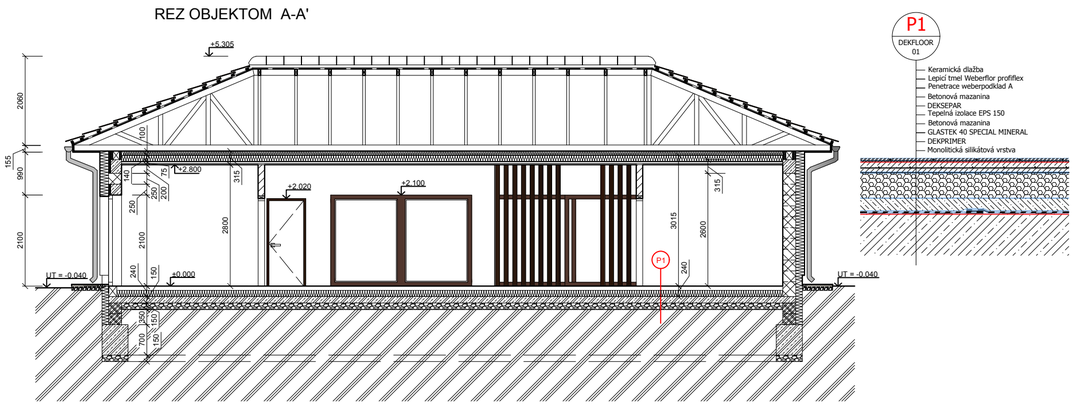

autor:
Zoja Múčková

název školy
SPŠSaG BRATISLAVA

vedoucí ročníkové práce:
Ing. Peter Juráš

třída / školní rok
Trieda III. BG /2024-2025

autor originálního projektu:
Zoja Múčková

DEK TALENT

Soutěž o nejlepší projekt studentů středních průmyslových škol stavebních

partneři: DEK, VYSOKÉ UČENÍ TECHNICKÉ V BRNĚ FAKULTA STAVEBNÍ

Výsledky soutěže a nabídka našich bakalářských, diplomových prací